கோவை தமிழ் வாசகம்

முதற் புத்தகம்

ார்ட் டெக்ஸ்ட் புக் கம்பெனி

ஈரோடு

415

TB 031 X54 133941

கோவை
தமிழ் வாசகம்

முதற் புத்தகம்

27 JUL

வித்துவான் S. நாகராசன், B.O.L., B.T.,
தமிழாசிரியன்,
தூய மேரி போதனா முறை உயர்நிலைப்பள்ளி, சேலம்

415
3-54

APPROVED FOR CLASS USE
BY THE MADRAS TEXT-BOOK COMMITTEE
[Fort St. George Gazette dated 19-5-1954,
Supplement to Part I-B, Page 23]

ஸ்டாண்டர்ட் டெக்ஸ்ட்புக் கம்பெனி
ஈரோடு

பதிப்புரிமை] 1954 [விலை அணா 5

முதற் பதிப்பு—அக்டோபர் 1951
ஐந்தாம் பதிப்பு ஜுலை—1954

முகவுரை

'கோவை தமிழ் வாசகம்' என்னும் இப்பாட நூல் வரிசை 1939-ஆம் ஆண்டில் கல்வித் துறையினர் தொடக்கநிலை வகுப்புகட்கென்று வெளியிட்ட பாட இயலை முற்றிலும் தழுவி முறைப்படி அமைக்கப்பட்டுள்ளது. அவ்வரிசையில் இது முதற் புத்தகமாகும்.

பார்த்தல், தெரிதல், சொல்லல், எழுதல் என்னும் அடைவு முறையை அடிப்படையாகக்கொண்டு இம்முதற் புத்தகம் அமைந்துள்ளது. தெரிந்த பொருள்களின் உருவப்படங்களைக் கொண்டு முதலில் சொற்களையும், பின்னர் அச்சொற்களில் வரும் எழுத்துக்களையும் தனித்தனி அறிந்து சொல்லவும் எழுதவும் கற்பதே இம்முறையின் நோக்கமாகும்.

ஒவ்வொரு பக்கத்திலும் அவ்வப் பக்கத்தில் வந்துள்ள எழுத்துக்களைக்கொண்டு புதுச் சொற்கள் ஆக்கித் தரப்பட்டுள்ளன. சொல்லாக்கம், சொற்சேர்க்கை முதலியவற்றிற்குரிய பயிற்சிகளும், படப் பயிற்சிகளும் சிறந்த முறையில் மிகுதியாகச் சேர்க்கப்பட்டுள்ளன. சிறுவர்கள் விரும்பிக் கற்று மகிழ்ந்து பாடத்தக்க இனிய பாட்டுக்கள் தக்க படவிளக்கத்துடன் இடையிடையே இடம் பெற்றுள்ளன. இவற்றை மாதிரிகளாகக்கொண்டு ஆசிரியர்கள் மேலும் பல பயிற்சிகளைத் தந்து சிறுவர்களின் எழுத்தறிவையும் சொற் பயிற்சியையும் பெருக்கலாம்.

எல்லாவகையானும் இப்புத்தகம் சிறுவர்கட்குப் பெரும் பயன் விளைத்தற்கும், அறிஞர்களின் நன்மதிப்பைப் பெறுதற்கும் உரியதாகும் என நம்புகின்றோம்.

ஆசிரியர்

600 008 13394

Kabeer Printing Works, Madras (2605)

படத்தைக் காட்டிப் பின் பக்கம் உள்ள பாட்டைப் பாடச் செய்யவும் :—

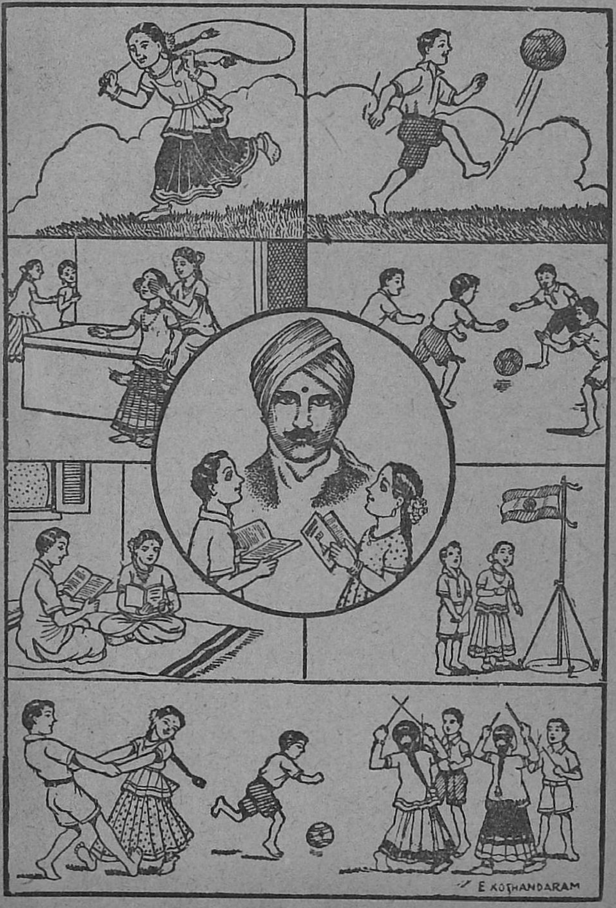

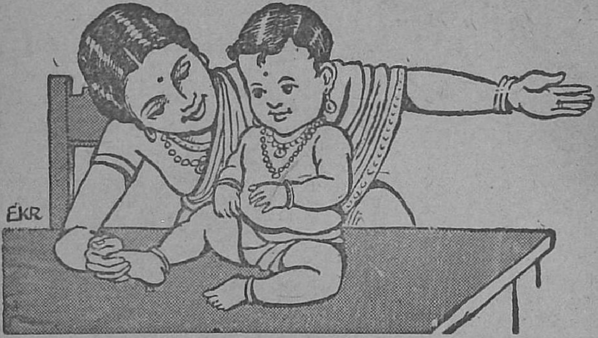

ஓடி விளையாடு பாப்பா—நீ
ஓய்ந்திருக்க லாகாது பாப்பா
கூடி விளையாடு பாப்பா—ஒரு
குழந்தையை வையாதே பாப்பா.

காலை எழுந்தவுடன் படிப்பு—பின்பு
கனிவு கொடுக்கும் நல்ல பாட்டு
மாலை முழுதும் விளையாட்டு—என்று
வழக்கப் படுத்திக்கொள்ளு பாப்பா.

—பாரதியார்

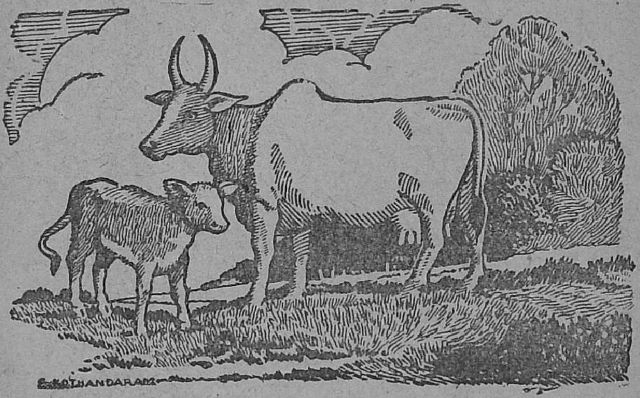

பசு

பூ

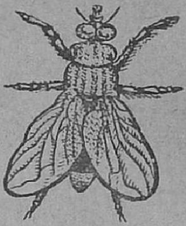

ஈ

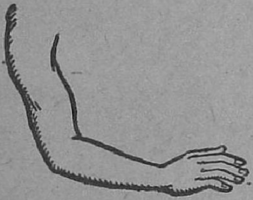

கை

பை

பூசு

ஈகை

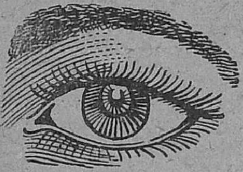

கண்

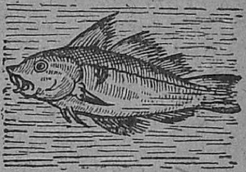

மீன்

நாய்

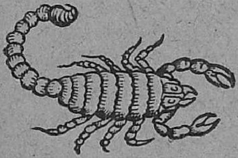

தேள்

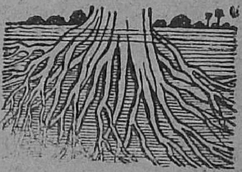

வேர்

தேன்	தேர்	நாள்
நார்	தேய்	நாண்

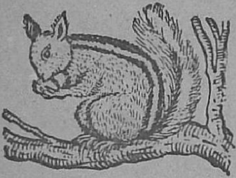

அணில்

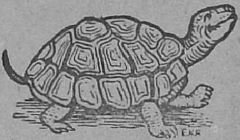

ஆமை

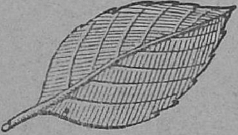

இலை

உரல்

ஊஞ்சல்

அலை	ஆணி	ஆலை
வேலை	உலை	இமை
ஊமை	ஈரல்	பஞ்சு

எலி

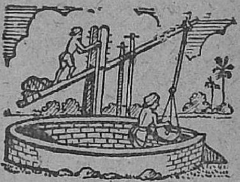

ஏற்றம்

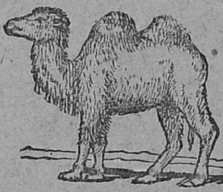

ஒட்டகம்

ஓணான்

காது

கல் ஏணி கால் ஒலி

அணை ஓலை எண் காகம்

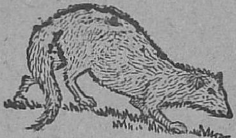

கிளி கீரி

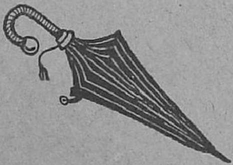

குடை

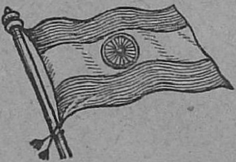

கூஜா கொடி

குட்டை கூடை கரி ஜாடி
கொள்ளி கடை கிலி குளி

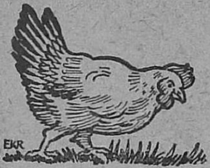

கோழி

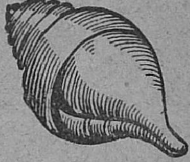

சங்கு

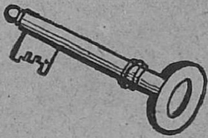

சாவி

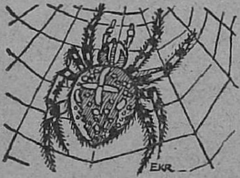

சிலந்தி

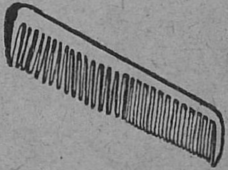

சீப்பு

கோலம்	சாது	சீடை	சாரி
காப்பு	சந்தி	சிலை	குழி

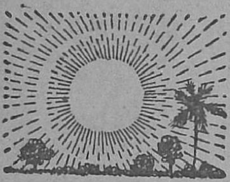

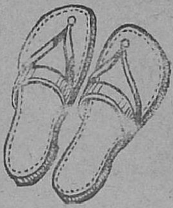

சூரியன் செருப்பு

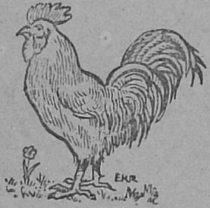

சேவல்

சோப்பு தவளை

சீலை பருப்பு சோலை தப்பு

சூளை கரும்பு கிளை வயல்

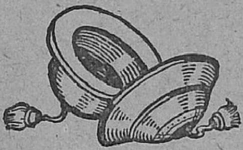

தாளம்

தீபம்

தூண்டில்

தென்னை

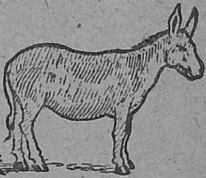

கழுதை

வண்டி புன்னை தூபம் பனை

புதையல் தாகம் களம் புழு

காக்கை

காக்கா காக்கா வா வா
காலையிலே எழுப்ப வா
காக்கா காக்கா வா வா
கறியும் சோறும் தின்ன வா

கூட்டத் தோடே கூடி வா
குடைந்து நீரில் குளித்து வா
பாட்டும் கொஞ்சம் பாடி வா
பாலும் சோறும் தின்ன வா.

—ம. வி. இராகவன்

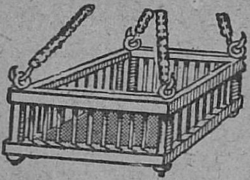

தொட்டில்

நண்டு

நேரு

பின்னல்

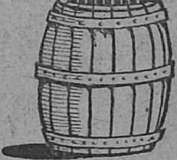

பீப்பாய்

கட்டில் பட்டு கதை பீடம்

தொப்பி பானை தும்பி நரி

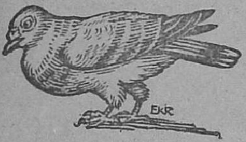

புறா

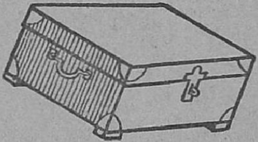

பெட்டி

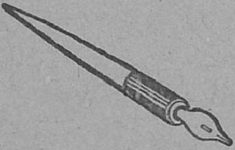

பேனா

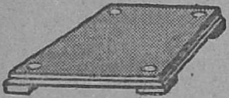

மணை

மயில்

சுறா	மடி	பேன்
புட்டி	மணி	குயில்
கனா	திண்ணை	பெண்

மாலை   மூக்கு

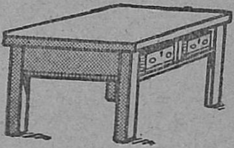

மிளகாய்   மேஜை

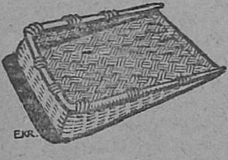

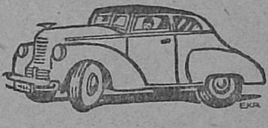

முறம்   மோட்டார்

மூலை முட்டை மேடை மேடு

மாடி கொக்கு முல்லை முள்

2605—2

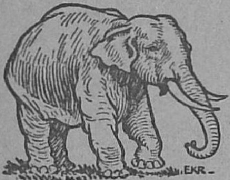

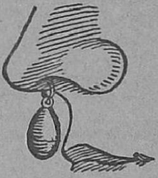

யானை புலாக்கு

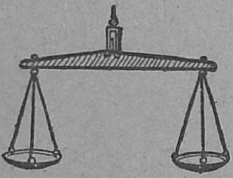

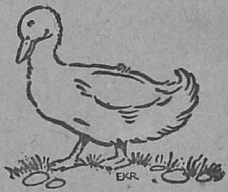

தராசு வாத்து

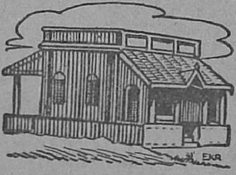

ரூபா வீடு

மோர்	பூரான்	வால்
மோசம்	மத்து	வாய்

குழந்தை

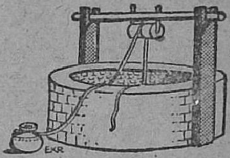

கிணறு

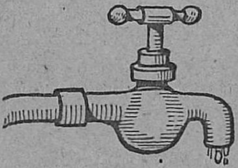

குழாய்

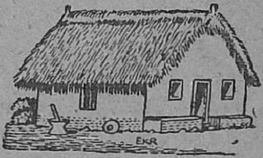

குடிசை

பன்றி

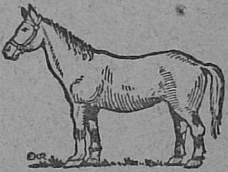

குதிரை

குணம்	கீற்று	கரை
மந்தை	பழம்	தரை
காற்று	பணம்	பசை

கொலு

இளநீர்

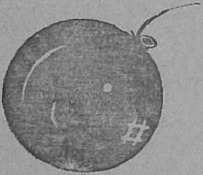

பலூன்

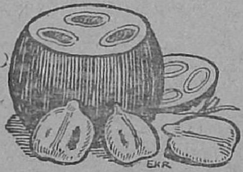

நுங்கு

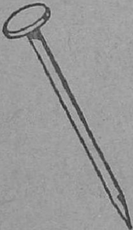

குண்டூசி

நூல்

கொலுசு நுரை நீளம்

பிறை வௌவால்

வெங்காயம் நெருப்பு

5

ஐந்து ஔவை

ஔவியம் நெற்றி ஐயம்

அ	ஆ	இ	ஈ	உ	ஊ	எ
க	கா	கி	கீ	கு	கூ	கெ
ங	ஙா	ஙி	ஙீ	ஙு	ஙூ	ஙெ
ச	சா	சி	சீ	சு	சூ	செ
ஞ	ஞா	ஞி	ஞீ	ஞு	ஞூ	ஞெ
ட	டா	டி	டீ	டு	டூ	டெ
ண	ணா	ணி	ணீ	ணு	ணூ	ணெ
த	தா	தி	தீ	து	தூ	தெ
ந	நா	நி	நீ	நு	நூ	நெ
ப	பா	பி	பீ	பு	பூ	பெ
ம	மா	மி	மீ	மு	மூ	மெ
ய	யா	யி	யீ	யு	யூ	யெ
ர	ரா	ரி	ரீ	ரு	ரூ	ரெ
ல	லா	லி	லீ	லு	லூ	லெ
வ	வா	வி	வீ	வு	வூ	வெ
ழ	ழா	ழி	ழீ	ழு	ழூ	ழெ
ள	ளா	ளி	ளீ	ளு	ளூ	ளெ
ற	றா	றி	றீ	று	றூ	றெ
ன	னா	னி	னீ	னு	னூ	னெ

ஏ	ஐ	ஒ	ஓ	ஔ	ஃ
கே	கை	கொ	கோ	கௌ	க்
ஙே	ஙை	ஙொ	ஙோ	ஙௌ	ங்
சே	சை	சொ	சோ	சௌ	ச்
ஞே	ஞை	ஞொ	ஞோ	ஞௌ	ஞ்
டே	டை	டொ	டோ	டௌ	ட்
ணே	ணை	ணொ	ணோ	ணௌ	ண்
தே	தை	தொ	தோ	தௌ	த்
நே	நை	நொ	நோ	நௌ	ந்
பே	பை	பொ	போ	பௌ	ப்
மே	மை	மொ	மோ	மௌ	ம்
யே	யை	யொ	யோ	யௌ	ய்
ரே	ரை	ரொ	ரோ	ரௌ	ர்
லே	லை	லொ	லோ	லௌ	ல்
வே	வை	வொ	வோ	வௌ	வ்
ழே	ழை	ழொ	ழோ	ழௌ	ழ்
ளே	ளை	ளொ	ளோ	ளௌ	ள்
றே	றை	றொ	றோ	றௌ	ற்
னே	னை	னொ	னோ	னௌ	ன்

பயிற்சி

பொருளைப் பார்த்துப் பெயரைக் காட்டச் செய்க :

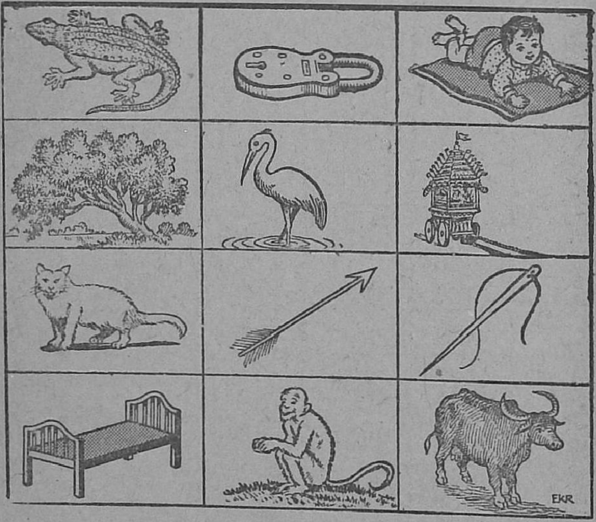

எருமை	கட்டில்	கொக்கு
குரங்கு	பூனை	பல்லி
ஊசி	தேர்	பூட்டு
அம்பு	குழந்தை	மரம்

பயிற்சி

பெயரைப் படித்துப் பொருளைக் காட்டச் செய்க :

மணி	பம்பரம்	கோலம்
கத்தி	காகம்	வண்டு
எறும்பு	ஊதல்	சக்கரம்
ஆடு	கோபுரம்	குதிரை

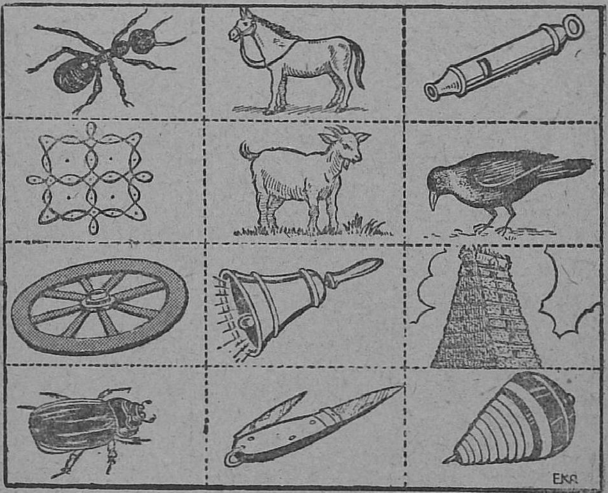

பயிற்சி

பொருத்திக் காட்டச் செய்க :

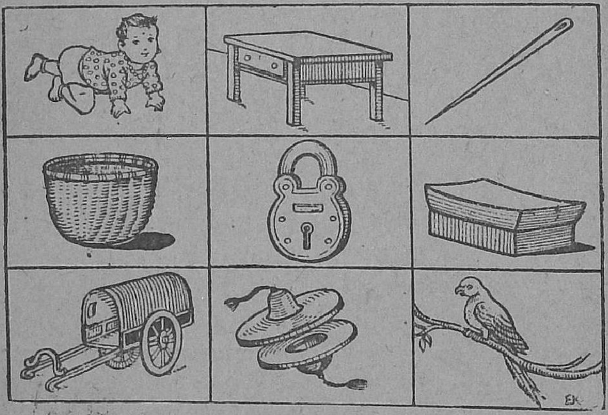

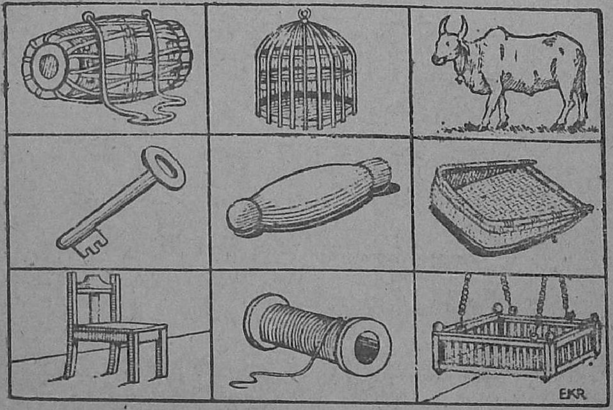

புஷ்பம்

ஸர்ப்பம்

ஜவான்

நக்ஷத்திரம்

ஹநுமான்

படத்தைப் பார்த்துப் பெயரைச் சொல்லவும் எழுதவும் செய்க :

சிட்டுக் குருவி

சின்ன சிட்டுக் குருவி
 சிங்காரச் சிட்டுக் குருவி
வன்ன முட்டைக் குள்ளே
 வளர்ந்த சிட்டுக் குருவி
உன்னைப் போல நானும்
 ஓடி ஆட வேணும்
என்னைக் கூட்டிக் கொள்ளே
 எனக்கு அதைச் சொல்லே

—ம. வி. இராகவன்

தலை
முகம்
நெற்றி
கண்
மூக்கு
வாய்
பல்
நாக்கு
உதடு
காது
கழுத்து

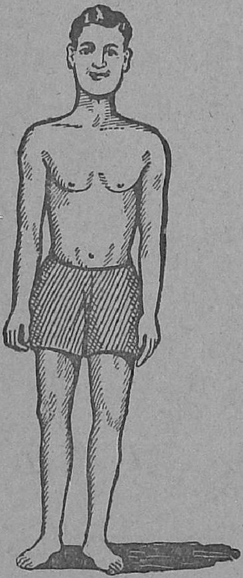

மார்பு
வயிறு
இடுப்பு
கை
தோள்
விரல்
நகம்
கால்
தொடை
பாதம்
முதுகு

மனிதன்

கை விரல்	மார்பு வலி
கண் இமை	கால் நகம்
தோள் வளை	தலை மயிர்

திற - மூடு

வாய் திற   கண் மூடு

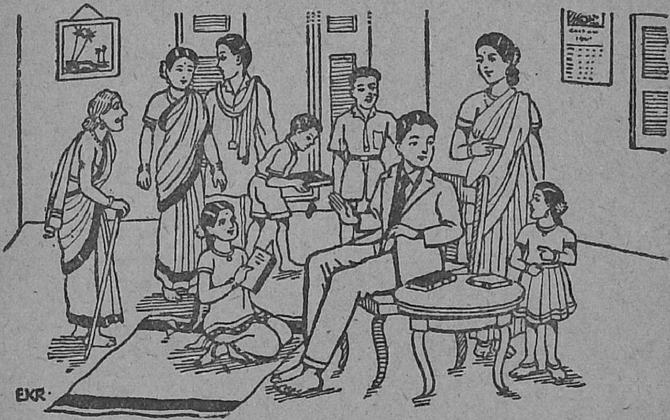

குடும்பம்

அம்மா	அண்ணன்	தங்கை
அப்பா	அண்ணி	மருமகன்
பாட்டன்	அக்காள்	மாமன்
பாட்டி	தம்பி	மாமி

அப்பா இவர்   தங்கை அவள்

அம்மா இவள்   தம்பி அவன்

வா - போ

அம்மா வா   அப்பா போ

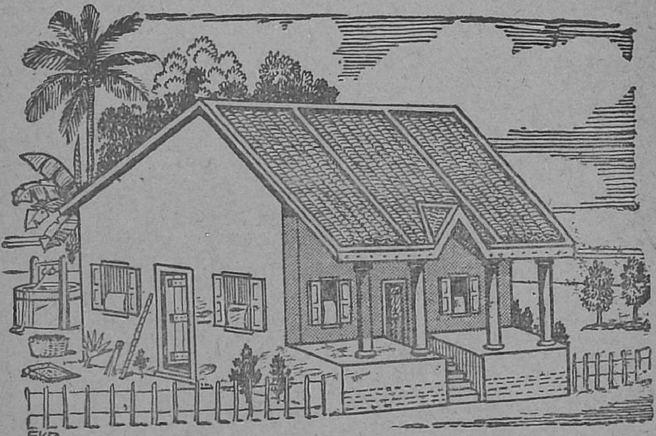

வீடு

தாழ்வாரம்	கம்பம்	வேலி
திண்ணை	கூடம்	தூலம்
ஜன்னல்	ஓடு	சுவர்
கதவு	கூரை	படி

கல் கம்பம் செங்கல் சுவர்

மரக் கதவு ஜன்னல் கம்பி

கட்டு - செய்

வீடு கட்டு வேலை செய்

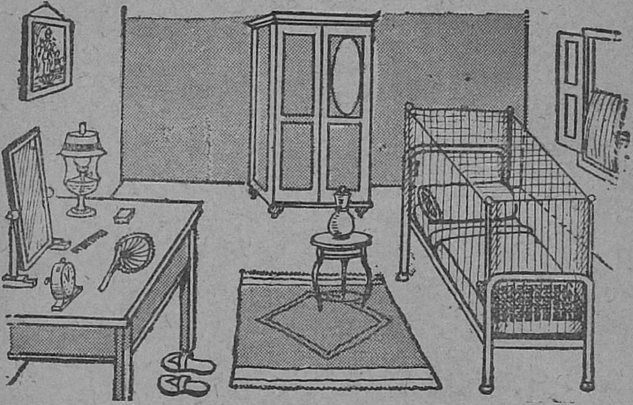

படுக்கை அறை

கொசுவலை	போர்வை	செருப்பு
கண்ணாடி	மெத்தை	பாய்
கடிகாரம்	கட்டில்	கூஜா
தலையணை	விசிறி	விளக்கு

இரும்புக் கட்டில் கோரைப் பாய்

பஞ்சு மெத்தை கம்பளிப் போர்வை

விளக்கு வை விசிறி எடு

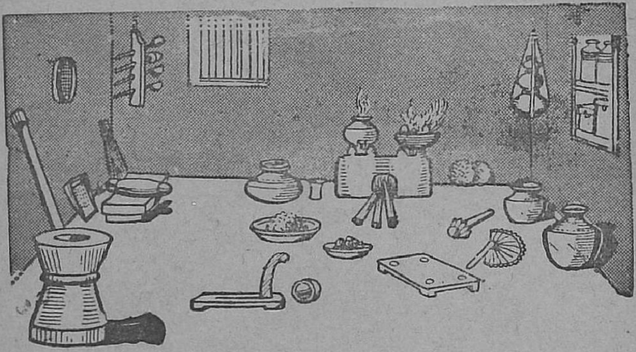

சமையல் அறை

அடுப்பு	உலக்கை	குடம்
விறகு	கரண்டி	அகப்பை
அம்மி	சல்லடை	தவலை
உரல்	உறி	சோறு
வறட்டி	துடுப்பு	தட்டு

கரி அடுப்பு	மண் குடம்
கல் உரல்	வெள்ளித் தட்டு
செப்புத் தவலை	இரும்பு உறி
காய் அரி	புளி கரை

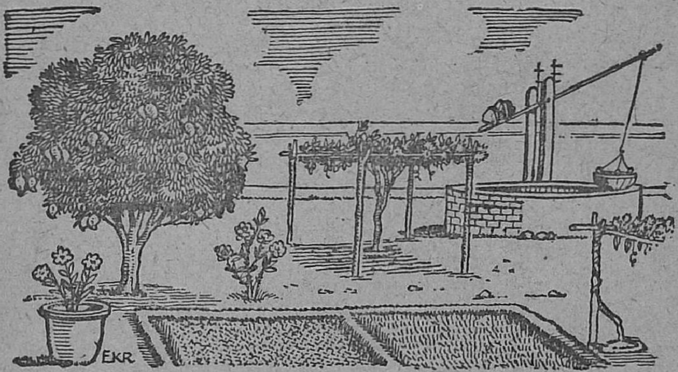

தோட்டம்

வேலி	கொடி	விதை
கிணறு	பாத்தி	காய்
ஏற்றம்	பந்தல்	கிழங்கு
மரம்	கடப்பாரை	எரு
செடி	ராட்டினம்	தொட்டி

முள் வேலி	அவரைப் பந்தல்
மா மரம்	பலாக் காய்
பாகல் கொடி	வள்ளிக் கிழங்கு
கீரைப் பாத்தி	கீரைத் தண்டு

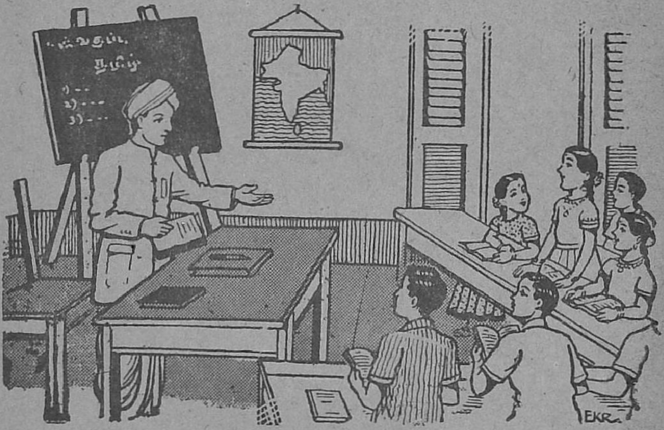

வகுப்பு அறை

உபாத்தியாயர்	மேஜை	பென்சில்
மாணவன்	பலகை	பேனு
மாணவி	புத்தகம்	மணி
நாற்காலி	படம்	பாடம்

சாய்வு மேஜை	எழுந்து நில்
கரும் பலகை	பாடம் படி
தேசப் படம்	பதில் சொல்
கற் பலகை	மணி அடி

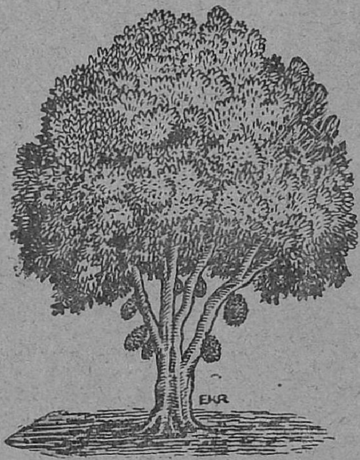

மரம்

வேர்	அரும்பு	பழம்
கிளை	பூ	பட்டை
கொம்பு	பிஞ்சு	தழை
இலை	காய்	தளிர்

உச்சி வேர்
கிளை நீளம்
மரம் குட்டை
பூ மிகுதி

காய் குறைவு
பழம் இல்லை
பிஞ்சு உண்டு
அடி மரம்

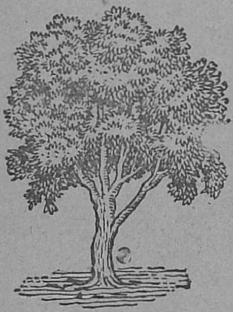

மரம் செடி கொடி

வாழை மரம்
தென்னை மரம்
பனை மரம்
மா மரம்
ஆல மரம்
ரோஜாச் செடி
கத்தரிச் செடி

மிளகாய்ச் செடி
வெண்டைச் செடி
துளசிச் செடி
பறங்கிக் கொடி
பாகல் கொடி
முல்லைக் கொடி
திராக்ஷைக் கொடி

பழத் தோட்டம்
மாந் தோப்பு

சோளக் கொல்லை
ஆலங் காடு

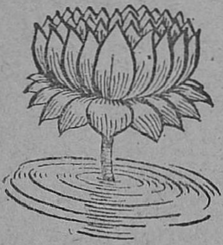

பூ

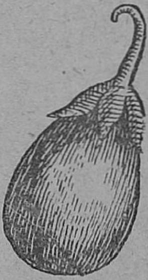

காய்

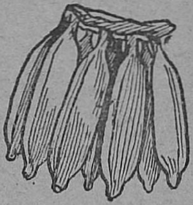

பழம்

தாமரைப் பூ
ரோஜாப் பூ
முல்லைப் பூ
மல்லிகைப் பூ
சாமந்திப் பூ
கத்தரிக் காய்
வெண்டைக்காய்
மாங்காய்
தேங்காய்

அவரைக் காய்
புடலங் காய்
சுரைக் காய்
வாழைப் பழம்
பலாப் பழம்
விளாம் பழம்
முந்திரிப் பழம்
ஆரஞ்சுப் பழம்
கொய்யாப் பழம்

பூ மாலை காய்க் கடை பழச் சாறு

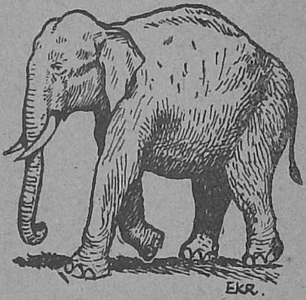

பறவை விலங்கு

காகம்	இறக்கை	நாய்
குருவி	முட்டை	பூனை
கோழி	குஞ்சு	யானை
கிளி	பசு	கொம்பு
மயில்	எருது	வால்
கருடன்	ஆடு	குளம்பு

காகம் கரையும்
கோழி கூவும்
குதிரை கனைக்கும்

கழுதை கத்தும்
நாய் குரைக்கும்
பன்றி உறுமும்

பெண்	பையன்
வள்ளி	முருகன்
பாவாடை	குடை
கம்மல்	தொப்பி
அட்டிகை	சட்டை
சங்கிலி	வேஷ்டி
ஒட்டியாணம்	செருப்பு
தண்டை	புத்தகம்
காப்பு	பலகை
கொலுசு	கடுக்கன்
வளை	மோதிரம்

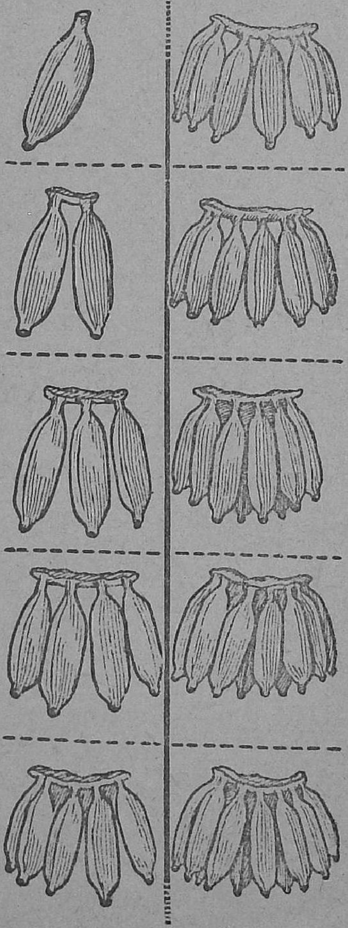

1 ஒன்று

2 இரண்டு

3 மூன்று

4 நான்கு

5 ஐந்து

6 ஆறு

7 ஏழு

8 எட்டு

9 ஒன்பது

10 பத்து

படத்தைப் பார்த்துப் பெயரைச் சொல்லச் செய்க :

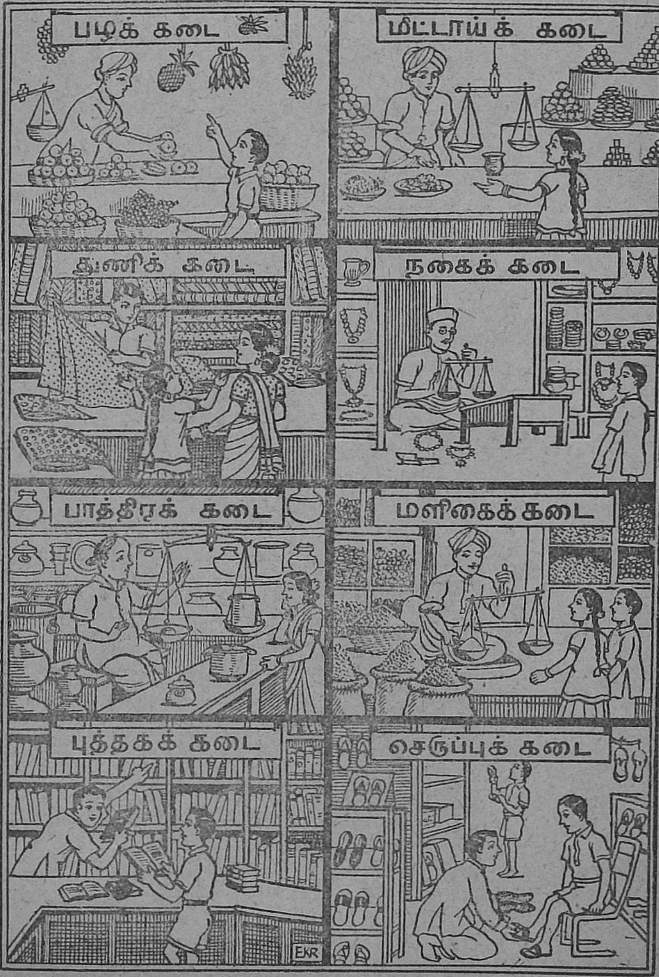

படம் பார்த்துப் பெயரைச் சொல்லச் செய்க :

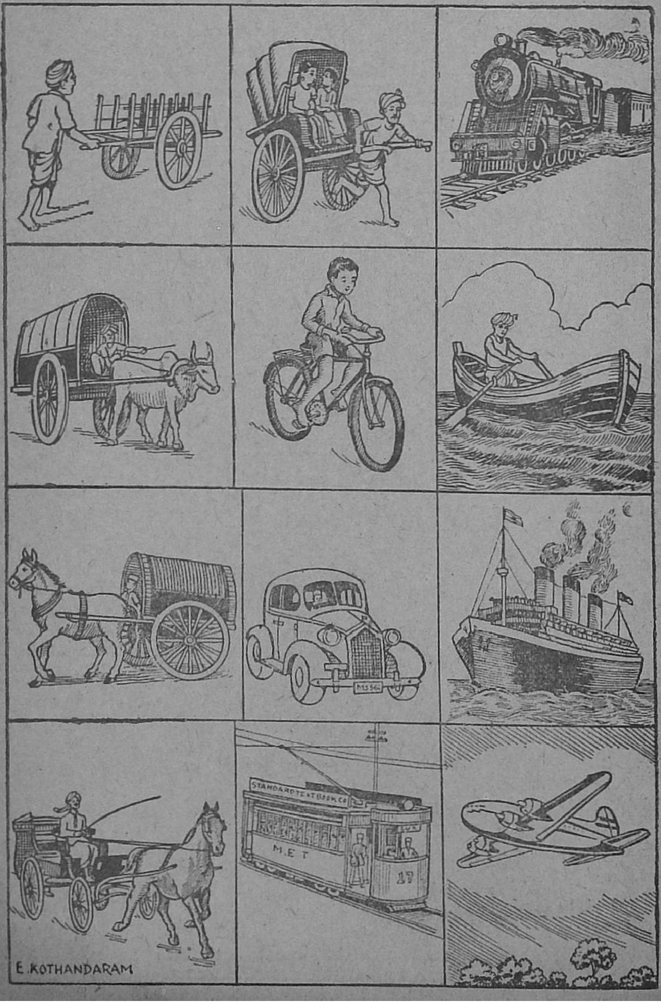

படத்தைப் பார்த்துப் பெயரைச் சொல்லவும் எழுதவும் செய்க :

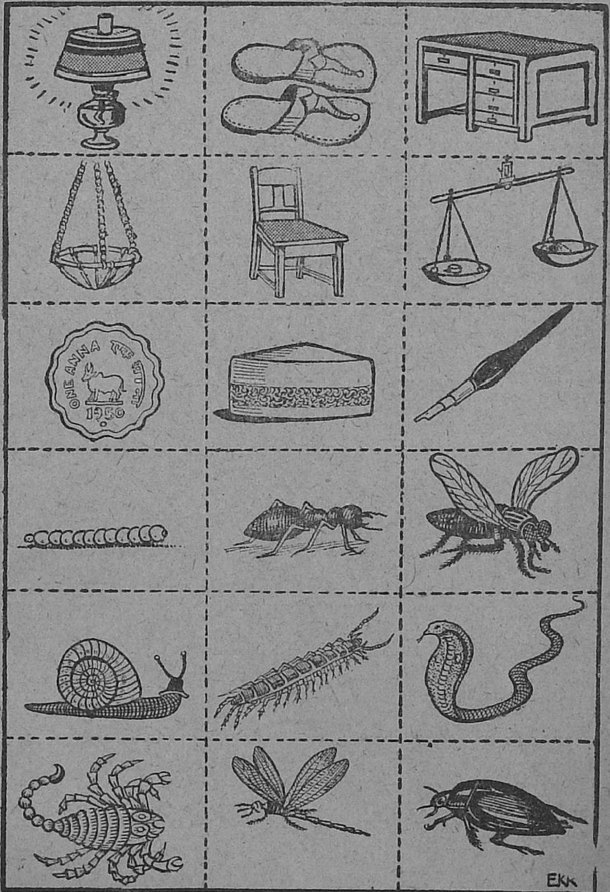

பெயரைச் சொல்லவும் எழுதவும் செய்க :

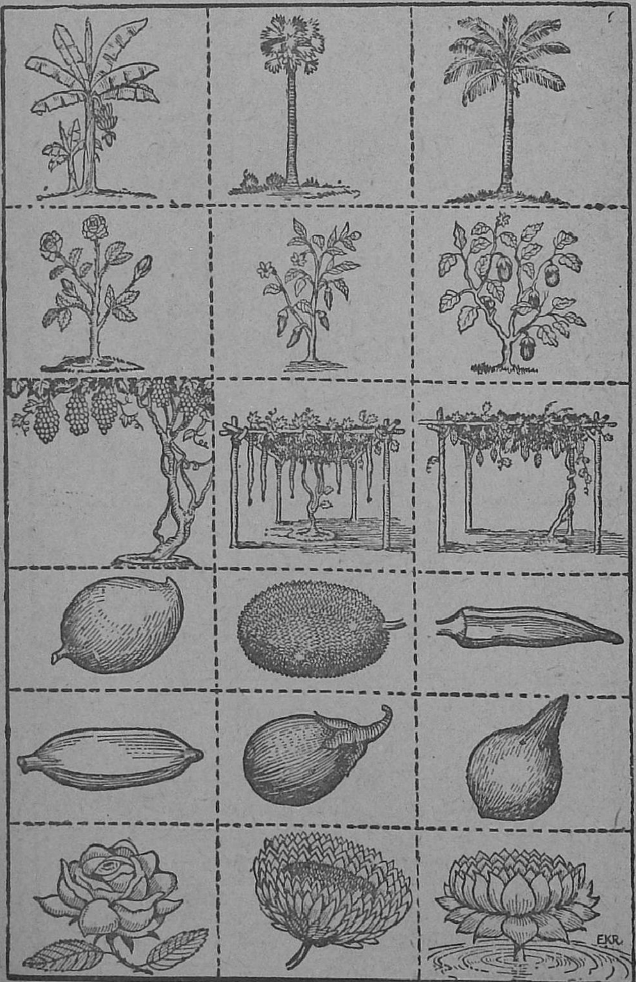

பெயரைச் சொல்லவும் எழுதவும் செய்க :

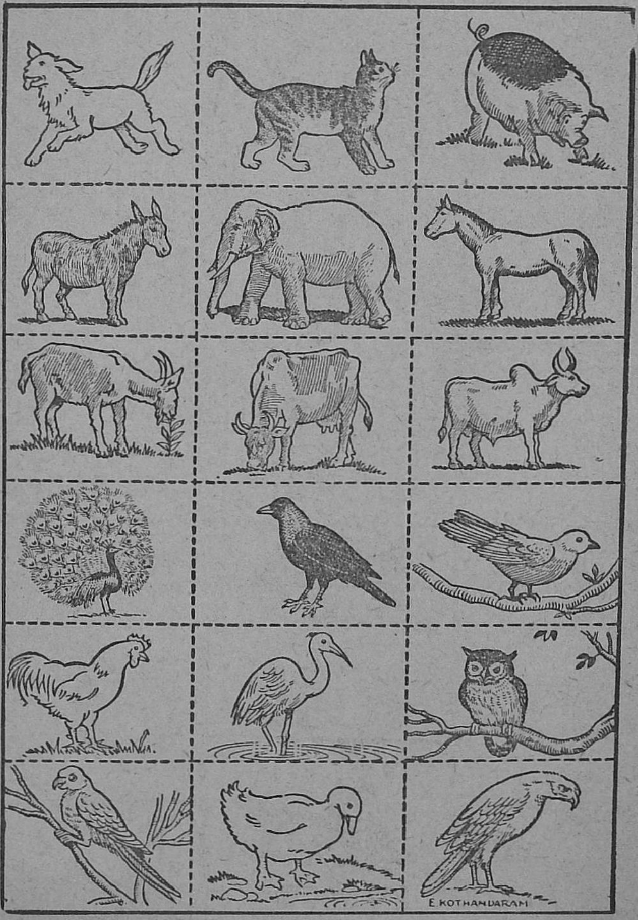

பொன்னி

கமலம்

வள்ளி

பார்வதி

மேரி

தாஜ்பீபி

தச்சன் சீவுகிறான்

தட்டான் செய்கிறான்

கொல்லன் அடிக்கிறான்

குயவன் செய்கிறான்

வண்ணான் துவைக்கிறான்

கொத்தன் வைக்கிறான்

2605—4

பொன்னன் ______

கண்ணன் ______

கந்தன் ______

குமரன் ______

தாமஸ் ______

அப்துல்லா ______

சிறுவன் ——
சுழற்றுகிறான்

சிறுவர்கள் ——
ஆடுகிறார்கள்

சிறுமி ——
அடிக்கிறாள்

சிறுமியர் ——
ஆடுகிறார்கள்

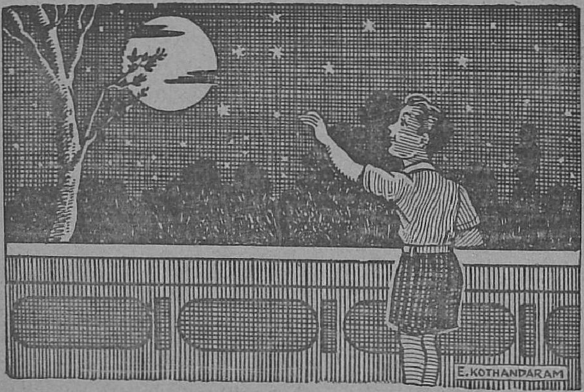

நிலா

நிலா நிலா வாவா
நில்லாமல் ஓடி வா
மலைமேலே ஏறி வா
மல்லிகைப் பூ கொண்டு வா
முற்றத்திலே இறங்கி வா
முல்லைப் பூவும் பறித்து வா
கொண்டையிலே வைக்கலாம்
குலுக்கிக் கொஞ்சம் நடக்கலாம்

பறவை

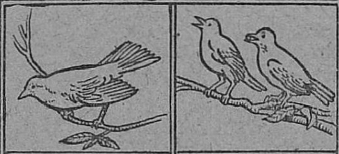

பறவைகள்

நாய்

நாய்கள்

மரம்

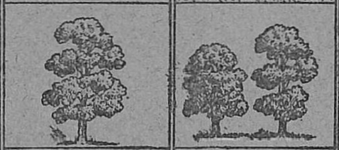

மரங்கள்

பூ

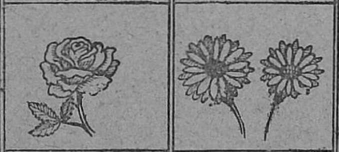

பூக்கள்

பையன்

பையன்
கள்

பெண்

பெண்கள்

பறக்
கிறது

ஓடு
கிறது

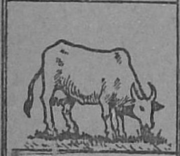

மேய்
கிறது

நீந்து
கிறது

நடக்
கிறான்

படிக்
கிறாள்

பறக்
கின்றன

ஓடு
கின்றன

மேய்
கின்றன

நீந்து
கின்றன

நடக்
கின்றனர்

படிக்
கிறார்கள்

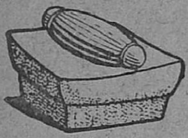 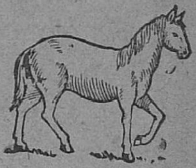

அம்மி　　மரம்　　குதிரை

– ம்பு　　சு – ம்　　அவ –

– ப்பா　　ச – ம்　　துவ –

– ழகு　　க – டி　　தாம –

– வல்　　வி – ல்　　சாம –

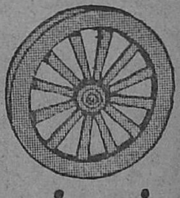

பம்பரம்　　மண்டபம்　　சக்கரம்

கு – – ல்　　த – – னை　　ப – – ம்

ர – – ம்　　வ – – ல்　　சி – – ல்

ச – – ளம்　　சு – – ல்　　சி – – னம்

க – – ளம்　　கு – – லம்　　அ – – ரை

பால் கொடுக்கும்

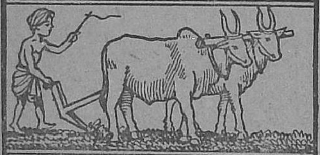

நிலத்தை உழும்

வண்டி இழுக்கும்

வீட்டைக் காக்கும்

எலி பிடிக்கும்

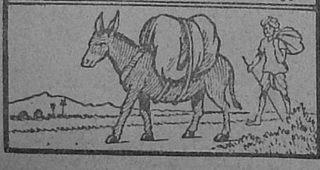

மூட்டை சுமக்கும்

சிறுவன் என்ன செய்கிறான் ?

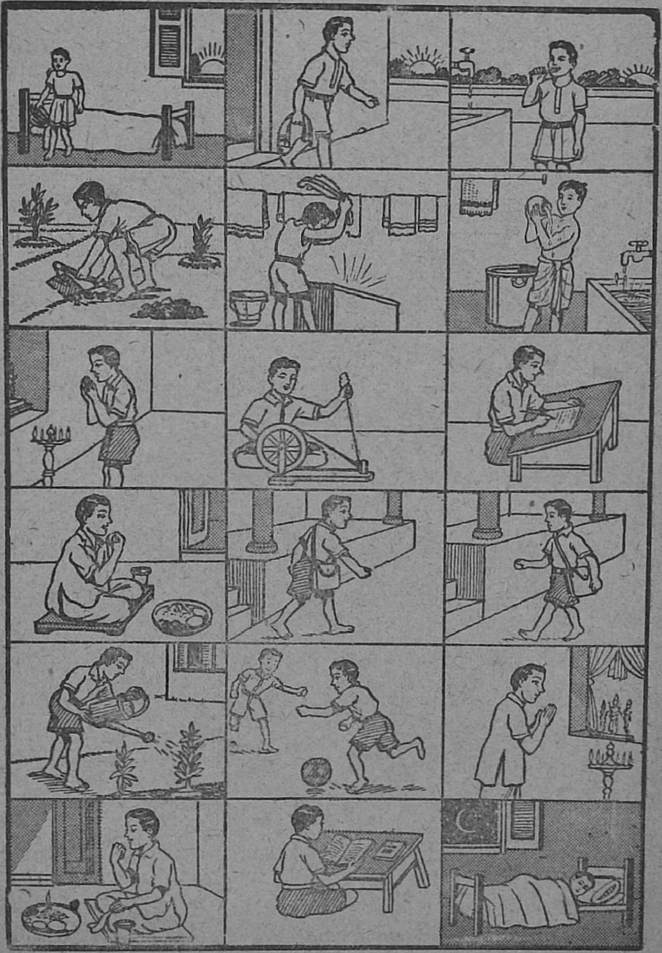

சிறுமி என்ன செய்கிறாள் ?

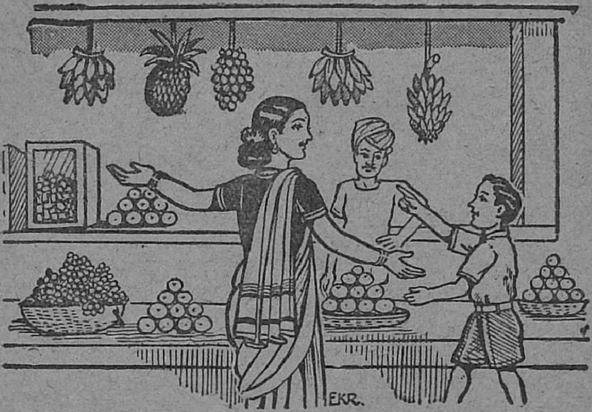

கடை

இங்கே கொஞ்சம் நில்லு
என்ன வேண்டும் சொல்லு
இந்தக் கடையைப் போலே
இல்லை எங்கும் மேலே

பழமும் காயும் உண்டு
பார் அதோ கற்கண்டு
இந்தக் கையை நீட்டு
என்ன வேண்டும் காட்டு

நான் ஒரு மாணவன்
என் பெயர் இராமன்
இவர் என் தந்தையார்
அவர் என் தாயார்
இவர் என் அண்ணன்
அவர் என் அக்காள்
இவன் என் தம்பி
அவள் என் தங்கை
இது எங்கள் வீடு
நாங்கள் ஒற்றுமையாய் வாழ்வோம்

வாரம்

இன்று ஞாயிற்றுக் கிழமை
ஞாயிற்றுக் கிழமை விடுமுறை நாள்
நாளை திங்கள் கிழமை
திங்கள் கிழமை பொங்கல் பண்டிகை
செவ்வாய்க் கிழமை தேர்த் திருநாள்
புதன் கிழமை புதுப்பாடம் நடக்கும்
வியாழக் கிழமை விரதநாள் ஆகும்
வெள்ளிக் கிழமை பள்ளிக்கூடம் உண்டு
சனிக் கிழமை சந்தை கூடும்
அடுத்த வாரம் அப்பா வருவார்
மொகரம் என்பது முகமதியர் பண்டிகை
சுதந்திரத் திருநாள் தேசீயத் திருநாள்

நல்வழி

காலையில் எழுந்திரு
கடவுளைத் தொழு
அழுக்குப் போகக் குளி
ஆடையைத் துவைத்து உடு

சுத்தமாக இரு	மாலையில் விளையாடு
சோம்பலை விடு	உண்மையே பேசு
அழகாக எழுது	கடவுளை நம்பு
கவனத்தோடு படி	கடமையைச் செய்

படத்தைப் பார்த்துக் கதையைச் சொல்லச் செய்க :

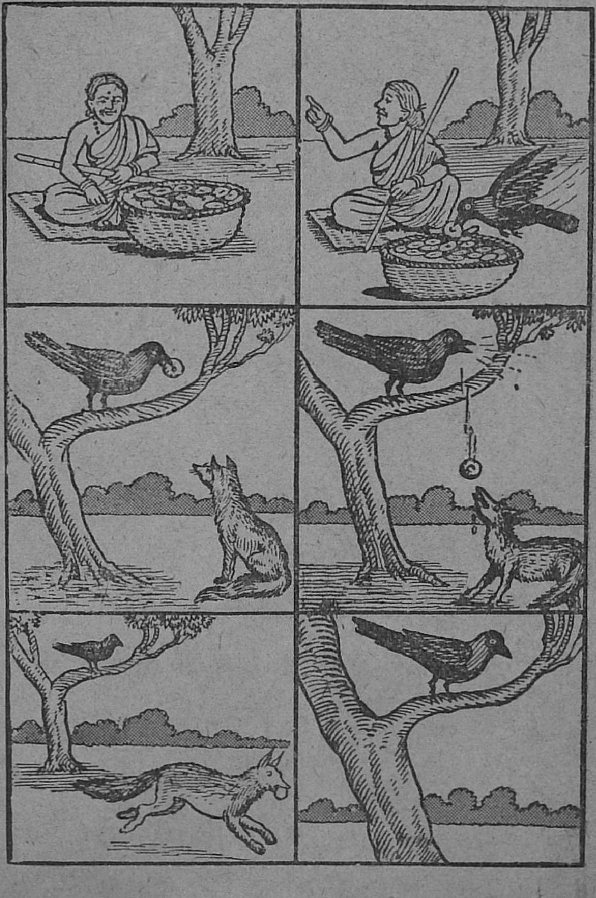

கைவீசு

கைவீ சம்மா கைவீசு
    காதல் கிளியே கைவீசு
கைவீ சம்மா கைவீசு
    கடைக்குப் போகலாம் கைவீசு
மிட்டாய் வாங்கலாம் கைவீசு
    விரும்பித் தின்னலாம் கைவீசு
சட்டை வாங்கலாம் கைவீசு
    தரித்துக் கொள்ளலாம் கைவீசு
பதுமை வாங்கலாம் கைவீசு
    பாங்காய் ஆடலாம் கைவீசு
பதுமை பார்க்கலாம் கைவீசு
    புண்ணியப் பயனே கைவீசு

2941

RGR/813